Blankenham

Blankenham ligt aan de dijk van de voormalige Zuiderzee tussen Blokzijl en Kuinre. Het heeft zich ontwikkeld rond een kerk. Langs de dijk in het kleilandschap zijn de boerderijen tegen de dijk aangebouwd. Aan de overzijde van de dijk is na de inpoldering een nieuwe woonwijk gebouwd. De watervloed van februari 1825 richtte in Blankenham grote schade aan. De zeedijk werd op zes plaatsen doorbroken en op andere plaatsen sterk vernield.

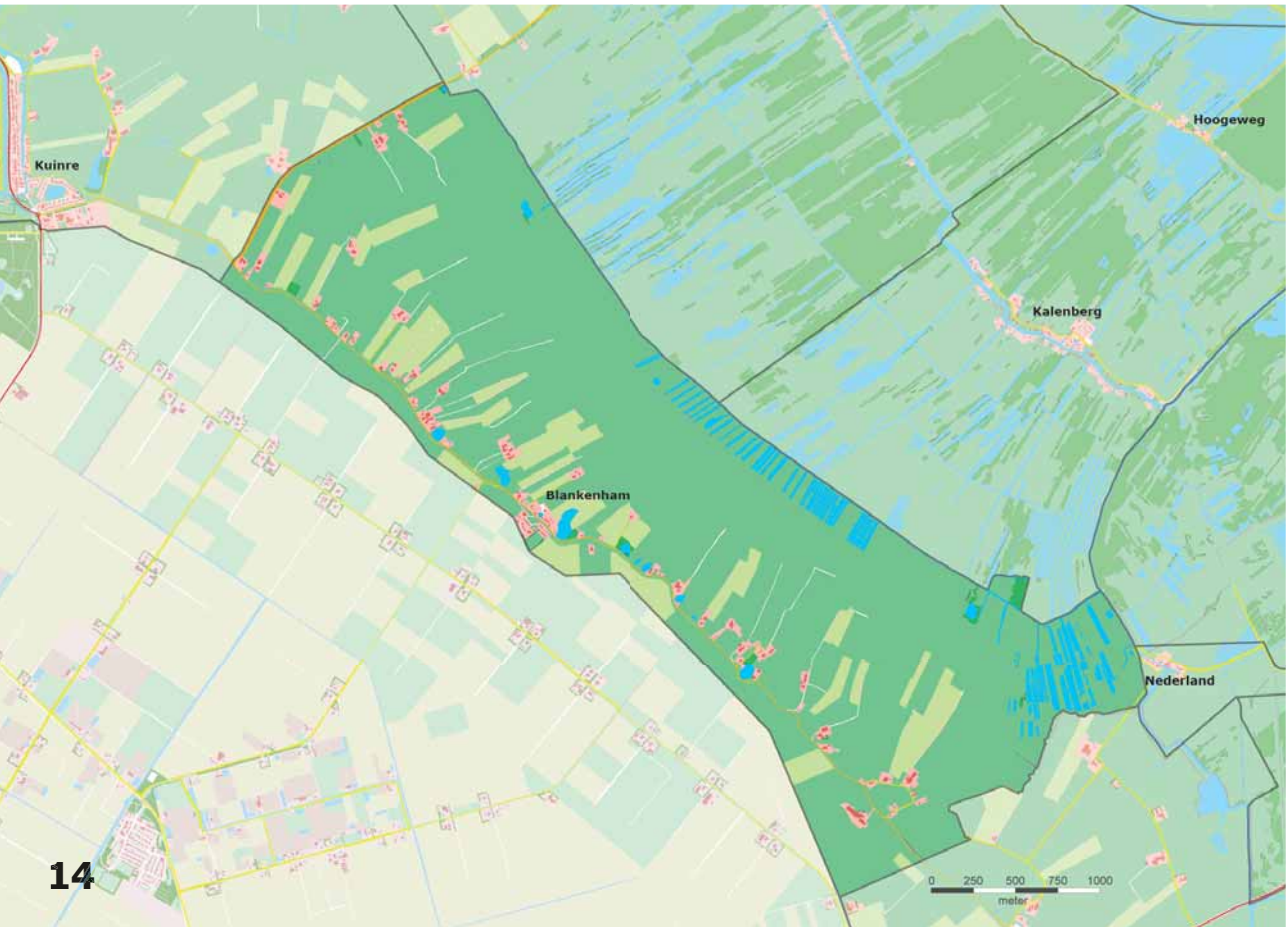

In Blankenham wonen 352 inwoners, waarvan 127 in de Kerkbuurt. De bevolking is relatief jong: er wonen weinig 65-plussers en slechts 43% is in de huidige gemeente geboren. Onder de 124 huishoudens bevinden zich relatief veel paren met kinderen en weinig alleenstaanden.

De woningvoorraad bestaat voor de helft uit vrijstaande woningen en verder vooral uit rijenwoningen en overige woningen zoals boerderijen. Een relatief groot deel (42%) is voor 1946 gebouwd; sinds 1995 werden slechts 6 nieuwe woningen gebouwd. De gemiddelde WOZ-waarde is iets hoger dan in de hele gemeente.

Het aantal personen met een uitkering en het aantal werkzoekenden in Blankenham liggen rond of iets onder gemiddeld. Het aantal mensen met een laag inkomen is echter erg hoog: 62%. De 16 bedrijven bieden in totaal 32 arbeidsplaatsen: een relatief laag aantal. Algemene of bijzondere bijstand wordt in Blankenham aan niemand verstrekt. Ook het aantal personen met huishoudelijke hulp en/of een verstrekking in het kader van de WMO is erg laag.

De rapportcijfers die inwoners van Blankenham geven aan hun woonbuurt liggen dichtbij het gemiddelde. Alleen het voorzieningenniveau wordt lager beoordeeld.

Blankenham

Bevolking

	abs. 2008	in % 2004	in % 2008
0-23 jaar	121	36%	34%
24-64 jaar	208	58%	59%
65 jaar en ouder	23	6%	7%
geboren in gem.	151	44%	43%

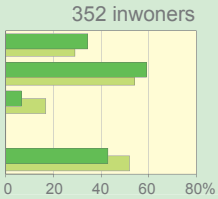

alleenstaand	22	18%	18%
paar met kinderen	55	40%	44%
paar zonder kind.	39	35%	31%
eenoudergezin	8	6%	6%

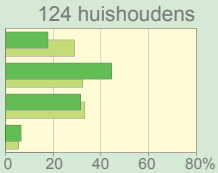

Woningen

	abs. 2008	in % 2008
t/m 1945	55	42%
1946-1974	42	32%
1975-1994	25	19%
vanaf 1995	6	5%
vrijstaand	66	50%
halfvrijstaand	7	5%
rijenwoning	26	20%
etagewoning	0	0%
overig	32	24%
huurwoningen	12	9%
gem.WOZ-waarde	€ 259.200	

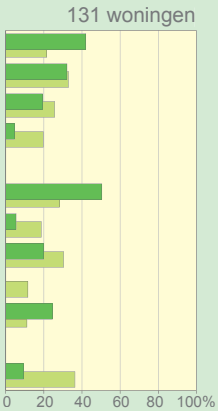

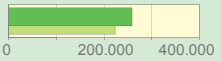

Sociaal

	abs. 2007	in % 2004	in % 2007
uitk. bijstand (2008)	0		0%
uitk. WW (2005)	10	5%	3%
uitk. arb.ong.(2006)	20	4%	5%
werkzoekend (2008)	x	3%	3%
lage inkomens		62%	
arbeidsplaatsen	32		14%
WMO hulp/verstr.	3		13%
bijzondere bijstand	0		0%

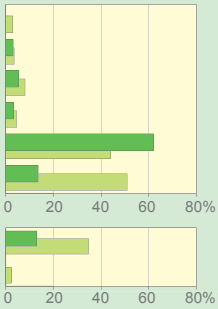

Woonomgeving

	2004	2007
kwaliteit woning	8,0	7,8
voorzieningen	5,3	5,7
leefbaarheid	7,5	7,5
veiligheid	7,8	7,6
sfeer in de buurt	7,6	7,8

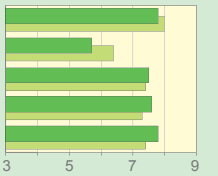

Blankenham
Gemeente Steenwijkerland

Cijfers woonomgeving zijn inclusief Baarlo.