Sint Jansklooster

Sint Jansklooster ligt aan de zuidwest zijde van natuurgebied De Wieden ten oosten van Vollenhove. De lintbebouwing van Sint Jansklooster is uitgegroeid tot een zelfstandige kern, waarvan de uitbreidingswijken Kloosterkampen 1 en 2 het landschappelijke patroon van de stuwwal doorbreken. De naam Sint Jansklooster verwijst naar het op deze plaats strategisch gesitueerde klooster, waarvan nog een muur resteert. De agrarische bebouwingskrans rondom de stuwwal is verdicht met woonhuizen en bijgebouwen, waaronder de buurtschap Heetveld.

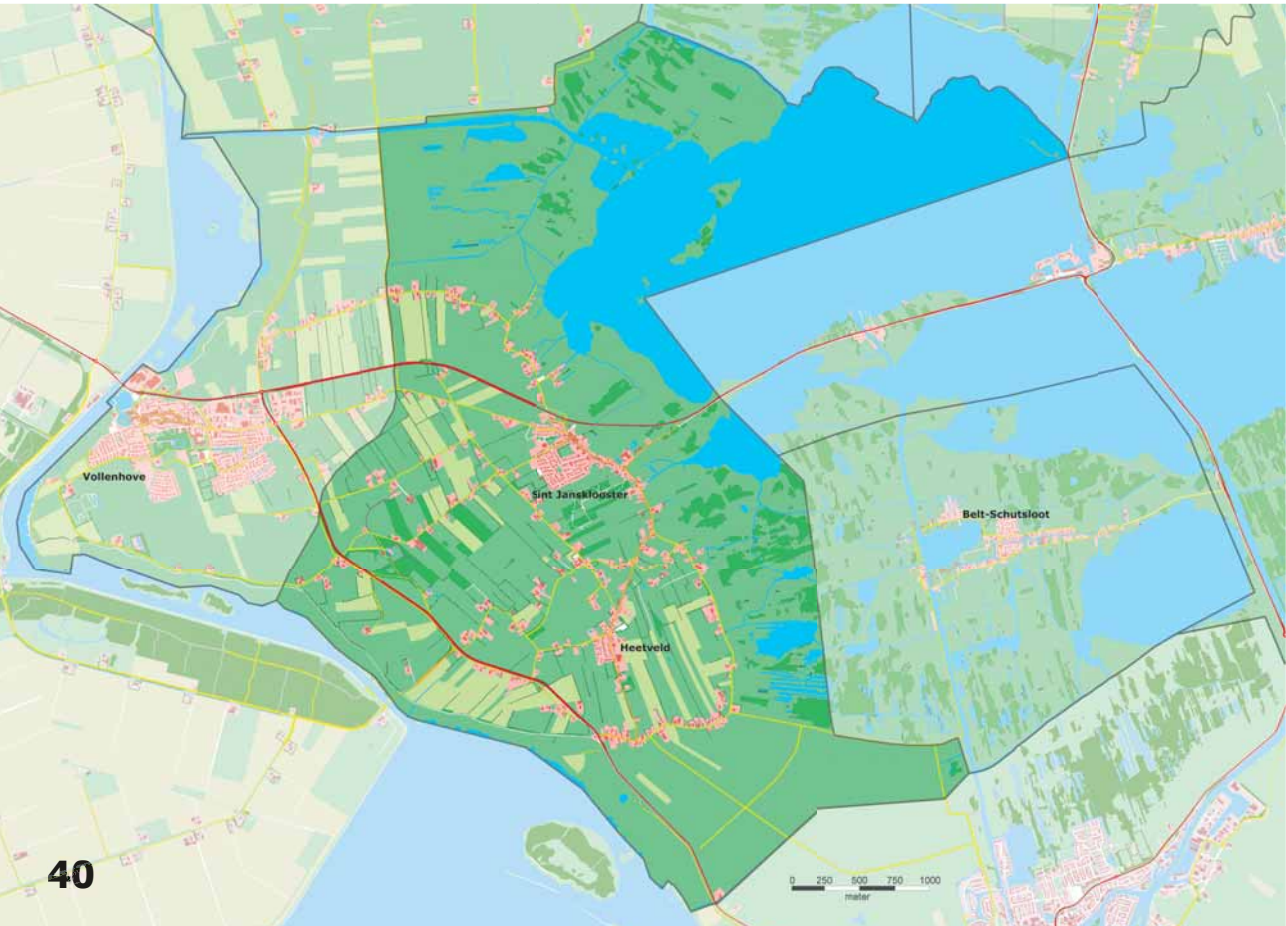

In het gebied Sint Jansklooster wonen 2452 inwoners, waarvan ongeveer 1180 in de kern van Sint Jansklooster en ruim 300 in de kern van Heetveld. Van alle bewoners is een relatief groot deel (63%) geboren in de gemeente. Onder de 860 huishoudens zijn paren met kinderen duidelijk oververtegenwoordigd: het aandeel van 46% is hoger dan in alle andere dorpen (alleen de nieuwbouwwijken van Steenwijk kennen een hoger percentage). Er wonen weinig alleenstaanden.

De 892 woningen zijn vrij gelijkmatig in de loop van de tijd gebouwd. Meer dan de helft van de woningen is vrijstaand. Daarnaast zijn er nog behoorlijke aantallen rijenwoningen, halfvrijstaande woningen en overige woningen, zoals boerderijen, bedrijven met woning en recreatiewoningen. Bijna een kwart van de woningen wordt verhuurd. De WOZ-waarde ligt iets hoger dan gemiddeld.

De aantallen uitkeringen en werkzoekenden in Sint Jansklooster zijn relatief laag. Van alle inwoners met inkomen heeft 48% een laag inkomen: iets meer dan gemiddeld. In Sint Jansklooster en Heetveld zijn 114 bedrijven gevestigd met in totaal 323 arbeidsplaatsen. Afgezet tegen het aantal inwoners van 18-64 jaar zijn er dat relatief weinig. Het aantal mensen met huishoudelijke hulp en/of individuele verstrekkingen in het kader van de WMO is iets lager dan in de totale gemeente.

De rapportcijfers die bewoners geven aan hun woonomgeving liggen rond of iets boven de gemiddelden. De cijfers voor voorzieningen, leefbaarheid en sfeer in de buurt zijn ook hoger dan in 2004.

Sint Jansklooster

Bevolking

	abs. 2008	in % 2004	in % 2008
0-23 jaar	831	35%	34%
24-64 jaar	1297	53%	53%
65 jaar en ouder	324	13%	13%
geboren in gem.	1547	63%	63%

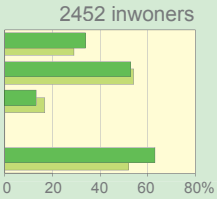

alleenstaand	156	18%	18%
paar met kinderen	395	48%	46%
paar zonder kind.	283	31%	33%
eenoudergezin	23	3%	3%

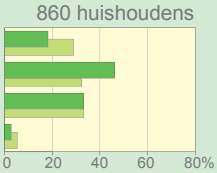

Woningen

	abs. 2008	in % 2008
t/m 1945	252	28%
1946-1974	304	34%
1975-1994	212	24%
vanaf 1995	123	14%
vrijstaand	469	53%
halfvrijstaand	146	16%
rijenwoning	177	20%
etagewoning	13	1%
overig	87	10%
huurwoningen	203	23%

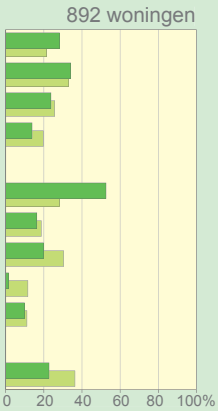

gem.WOZ-waarde € 258.100

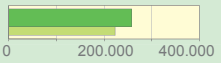

Sociaal

	abs. 2007	in % 2004	in % 2007
uitk. bijstand (2008)	6		1%
uitk. WW (2005)	40	2%	3%
uitk. arb.ong.(2006)	90	6%	6%
werkzoekend (2008)	29	3%	2%
lage inkomens		47%	
arbeidsplaatsen	323		22%

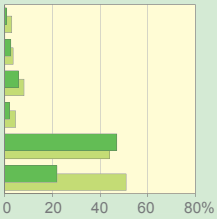

WMO hulp/verstr.	87	27%
bijzondere bijstand	6	1%

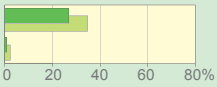

Woonomgeving

	2004	2007
kwaliteit woning	8,1	8,3
voorzieningen	6,1	6,6
leefbaarheid	7,2	7,8
veiligheid	7,8	7,8
sfeer in de buurt	7,1	7,8

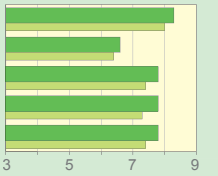

Sint Jansklooster
Gemeente Steenwijkerland